

INSTRUÇÕES PARA IMPRESSÃO DE FORMULÁRIOS NO PORTAL

1. Clique no item TUSS/TISS e escolha “IMPRESSÃO DE FORMULÁRIOS”:

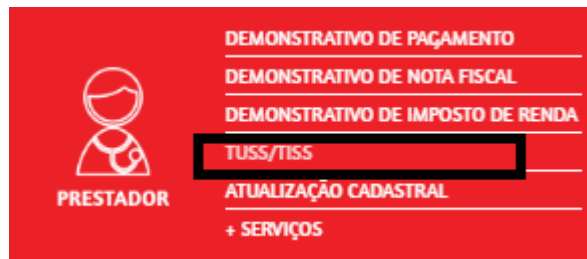

Atendimento Eletrônico Padrão TISS

- ELEGIBILIDADE
- ENVIO DE LOTE DE GUIAS
- DEMONSTRATIVO DE RETORNO
- SOLICITAÇÃO DE PROCEDIMENTO
- Guias do Padrão TISS**
 - IMPRESSÃO DE FORMULÁRIOS** (destacado com uma caixa vermelha e uma seta vermelha)
- INSTRUÇÕES PARA IMPRESSÕES DE FORMULÁRIOS

2. Escolha qual o formulário (guia) que será impresso:

Impressão de Formulários de Guias

Versão: Padrão TISS 3.05.00

Guia: Anexo de Outras Despesas

Quantidade:

Imprimir Numeração:

O número da guia é um campo obrigatório. Caso esta opção não esteja escolhida, o referido campo deverá ser preenchido manualmente.

Gerar

- Anexo de Outras Despesas
- Guia Comprovante Presencial
- Guia de Honorários
- Guia de Recurso de Glosas Odontológicas
- Guia de Recurso de Glosas
- Guia de Consulta
- Guia de Resumo de Internação
- Guia de SP-SADT
- Guia de Tratamento Odontológico
- PEG - Protocolo de Entrega de Guias
- Anexo de Solicitação de OPME
- Anexo de Solicitação de Quimioterapia
- Anexo de Solicitação de Radioterapia
- Guia de Solicitação de Internação
- Guia de Solicitação de Prorrogação de Internação

3. Após escolher o formulário proceda da seguinte forma:

- ✓ Informe a quantidade a ser impressa;
- ✓ Clique no quadrado ao lado do item “Imprimir numeração”, caso deseje imprimir com o número da guia;
- ✓ Clique sobre a palavra “Gerar” para que seja emitido o formulário.

Impressão de Formulários de Guias

Versão: Padrão TISS 3.05.00

Guia: Guia Comprovante Presencial

Quantidade: 1

Imprimir Numeração:

O número da guia é um campo obrigatório. Caso esta opção não esteja escolhida, o referido campo deverá ser preenchido manualmente.

Gerar

4. Após emissão do formulário, clique no botão esquerdo do mouse e escolha a palavra “Imprimir”, para configurar a impressão:

- ✓ Na opção “Propriedades” selecione “Tamanho impresso” (tipo de papel) e opte pelo “A4”, logo após clique na palavra “OK”;

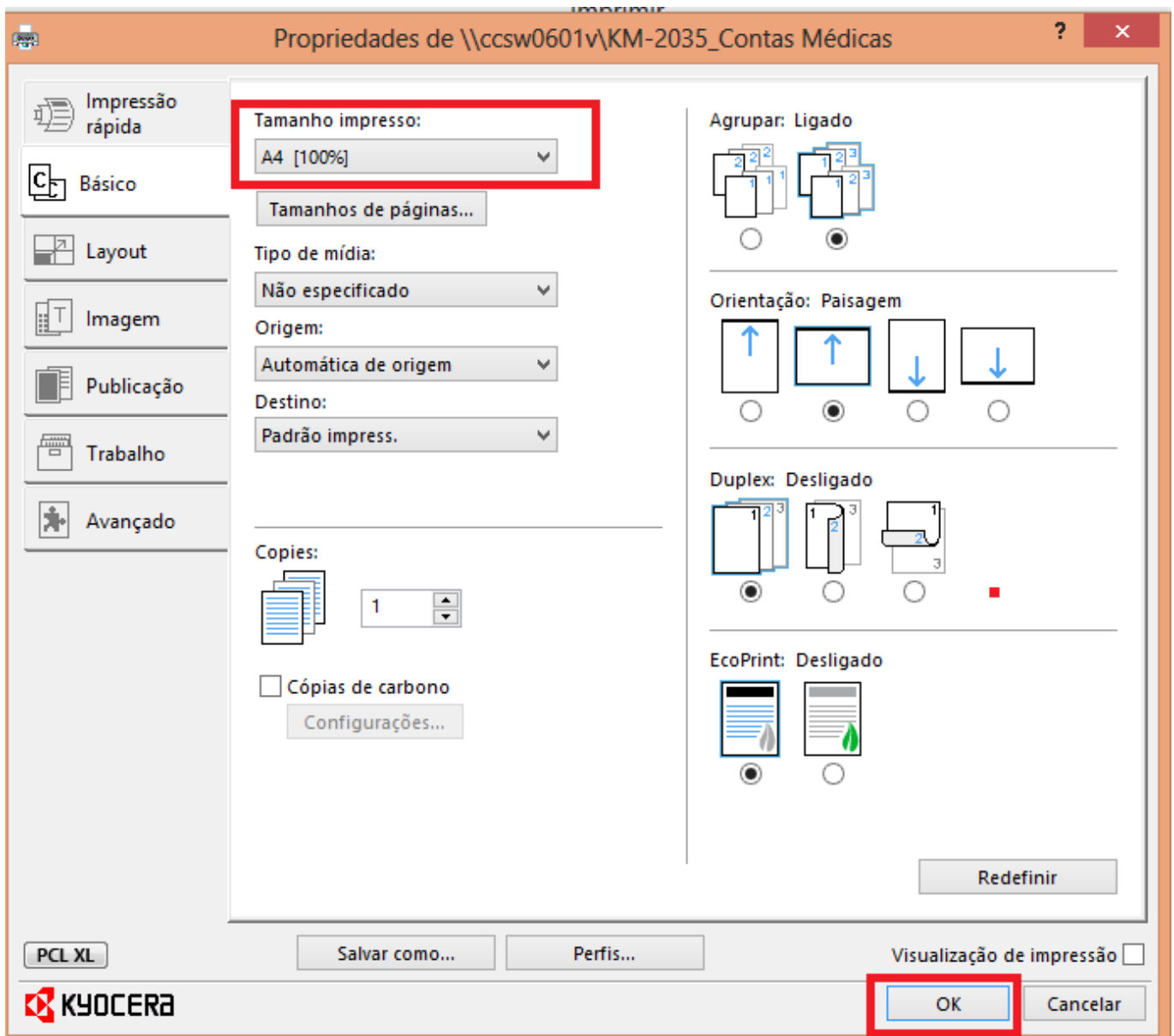

- ✓ Selecione a orientação RETRATO para os formulários: Guia de Solicitação de Internação e Guia de Solicitação de Prorrogação de Internação. Os demais formulários devem ser impressos na orientação PAISAGEM;
- ✓ Selecione a palavra IMPRIMIR para concluir a impressão.

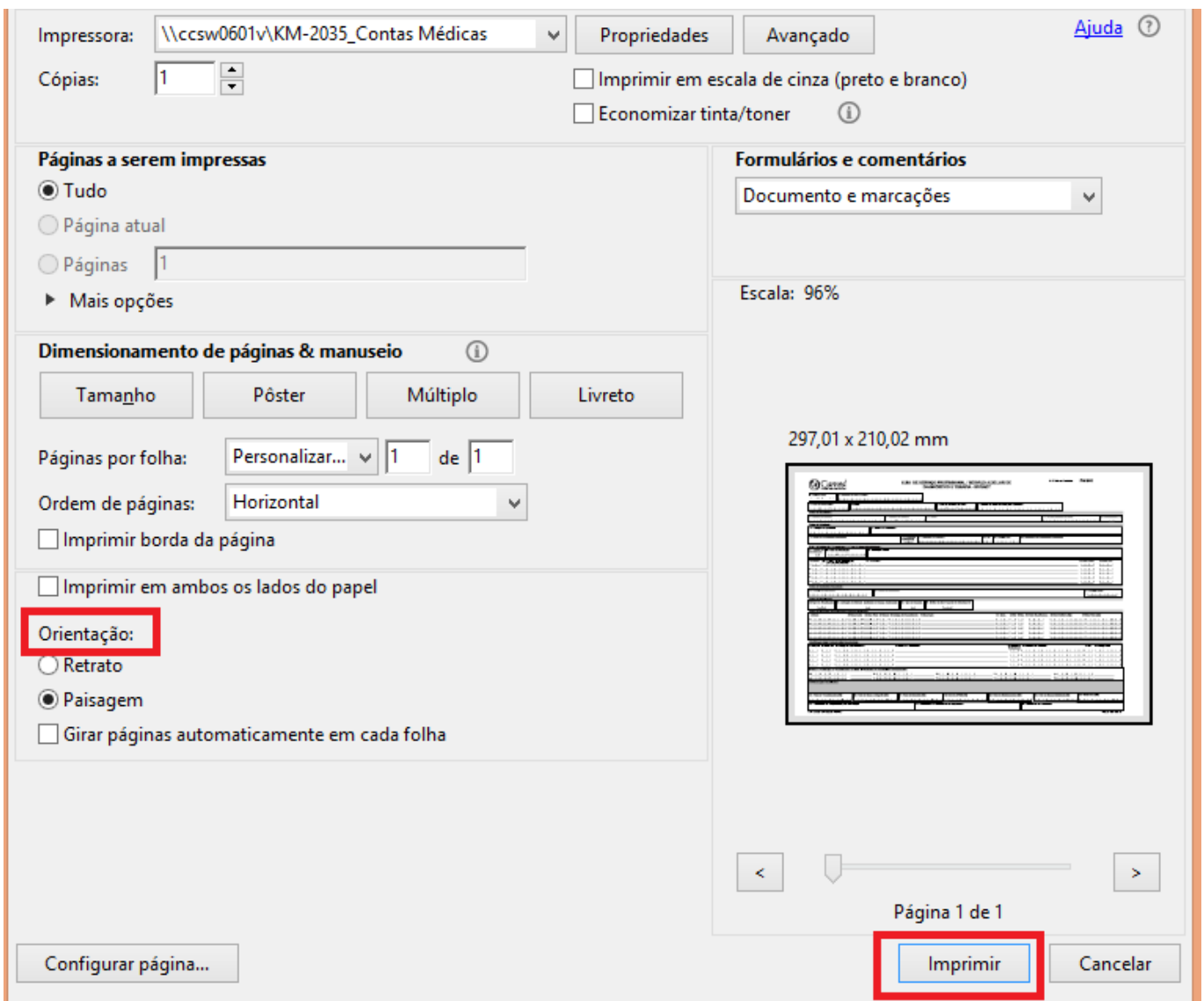

Impressora: \\ccsw0601v\KM-2035_Contas Médicas Propriedades Avançado [Ajuda](#) ?

Cópias: 1 Imprimir em escala de cinza (preto e branco) Economizar tinta/toner ⓘ

Páginas a serem impressas

Tudo
 Página atual
 Páginas 1 Mais opções

Dimensionamento de páginas & manuseio ⓘ

Tamanho Pôster Múltiplo Livreto

Páginas por folha: Personalizar... 1 de 1
Ordem de páginas: Horizontal Imprimir borda da página
 Imprimir em ambos os lados do papel

Orientação:
 Retrato
 Paisagem
 Girar páginas automaticamente em cada folha

Configurar página...

Formulários e comentários
Documento e marcações

Escala: 96%

297,01 x 210,02 mm

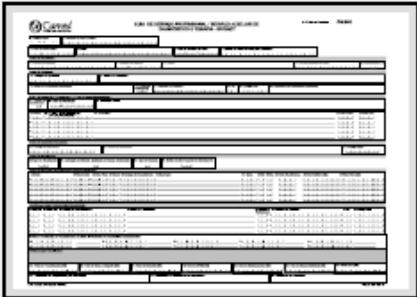

< | >

Página 1 de 1

Imprimir Cancelar